



Liberté • Égalité • Fraternité  
RÉPUBLIQUE FRANÇAISE

Ministère chargé  
de  
l'environnement

## Annexe n°1 à la demande d'examen au cas par cas préalable à la réalisation d'une étude d'impact

### Informations nominatives relatives au maître d'ouvrage ou pétitionnaire À JOINDRE AU FORMULAIRE CERFA N° 14734

**NOTA : CETTE ANNEXE DOIT FAIRE L'OBJET D'UN DOCUMENT NUMÉRISÉ PARTICULIER  
LORSQUE LA DEMANDE D'EXAMEN AU CAS PAR CAS EST ADRESSÉE À L'AUTORITÉ ENVIRONNEMENTALE  
PAR VOIE ÉLECTRONIQUE**

#### Personne physique

Adresse

Numéro

Extension

Nom de la voie

Code Postal

Localité

Pays

Tél

Fax

Courriel

@

#### Personne morale

Adresse du siège social

Numéro

Extensio  
n

Nom de la voie

Lieu-dit "Les Carrières"

Code postal

2 3 2 5 0

Localité

SOUBREBOST

Pays

FRANCE

Tél

04.66.48.21.03

Fax

Courriel

#### Personne habilitée à fournir des renseignements sur la présente demande

Nom

RABIER

Prénom

Christophe

Qualité

Dirigeant

Tél

Fax

Courriel

christophe.rabier@carrieres-de-france.com

**En cas de co-maîtrise d'ouvrage, listez au verso l'ensemble des maîtres d'ouvrage.**

## Co-maîtrise d'ouvrage

--

--

--

--

--

--

--

--

# Plan de situation

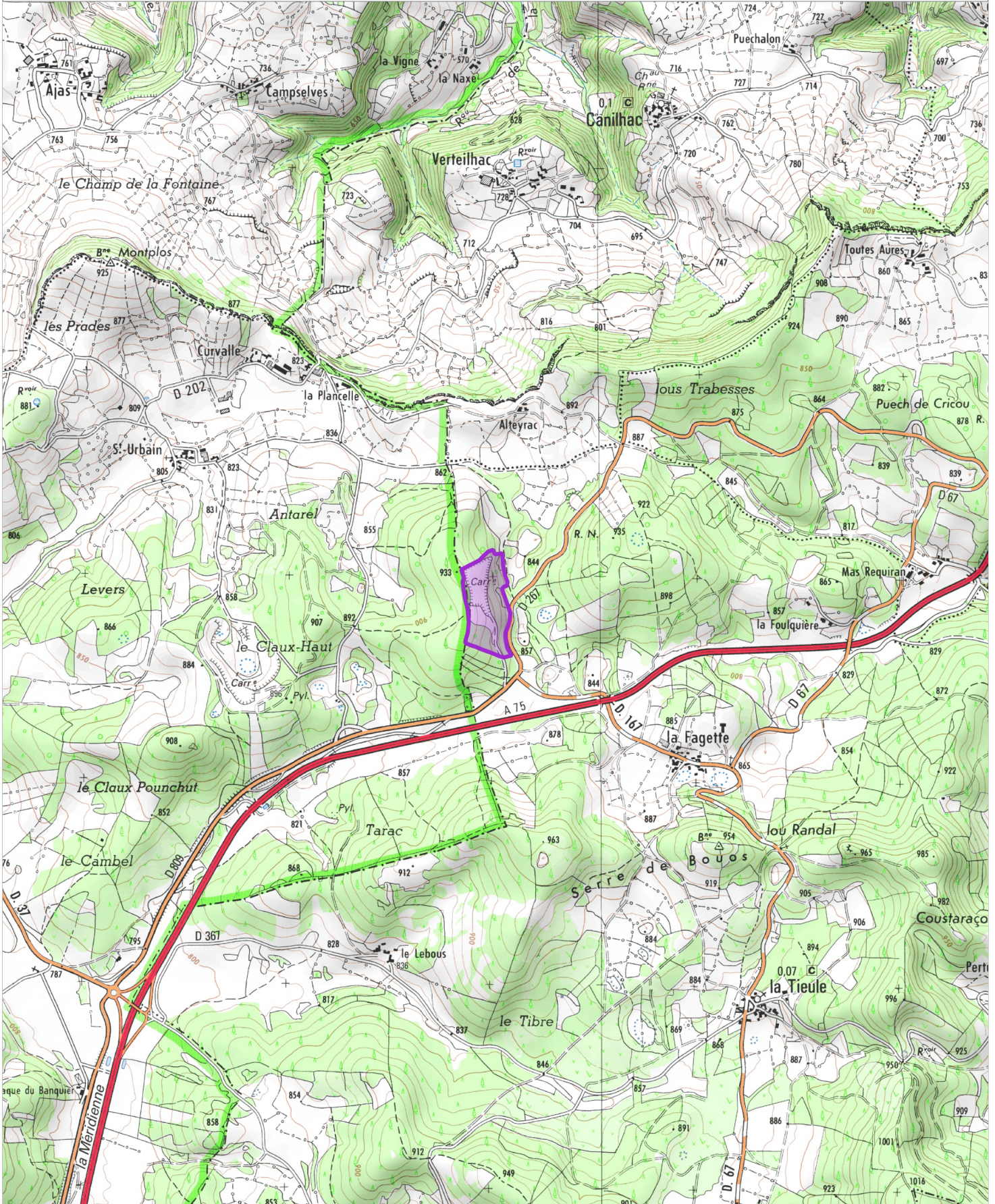

 Emprise de la carrière autorisée

1 : 25 000

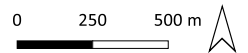

Sources : ©IGN Scan 25 et BDalti

**CARRIÈRES DE FRANCE**

La Tieule (48)

Régularisation d'une activité de traitement en enregistrement

2022



Réalisation : Artifex 2022

### Annexe 3 : Prises de vue et localisation



*Point de vue n°1 : Bureaux*  
*Source : ARTIFEX 2022*



*Point de vue n°2 : Pont bascule*  
*Source : ARTIFEX 2022*



*Point de vue n°3 : Blocs de calcaire*  
*Source : ARTIFEX 2022*



*Point de vue n°4 : Vue d'ensemble sur la zone d'extraction*  
*Source : ARTIFEX 2022*



*Point de vue n°5 : Vue d'ensemble sur la zone de traitement*  
*Source : ARTIFEX 2022*

Localisation des points de vue

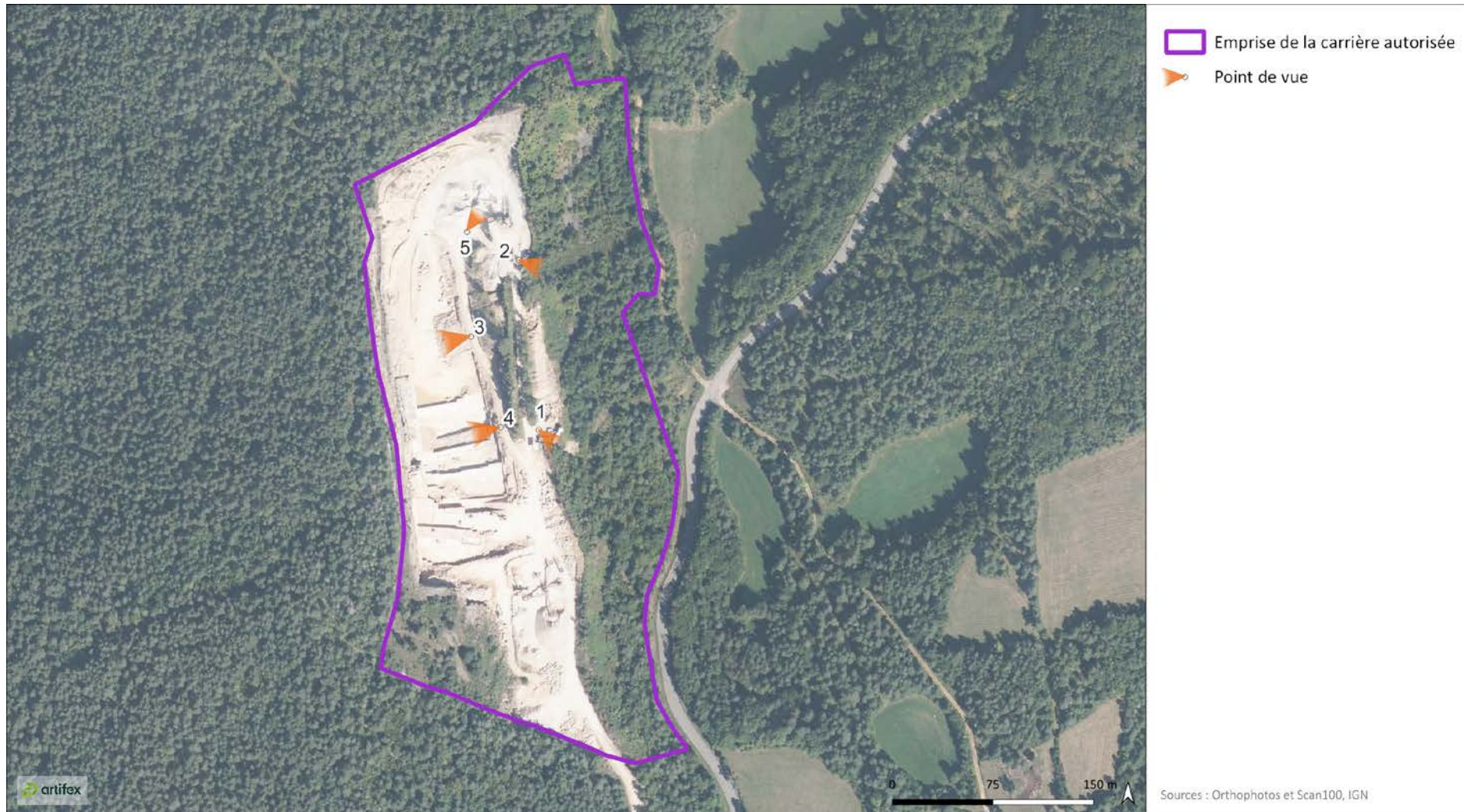

Annexe 4 :  
Plan du projet

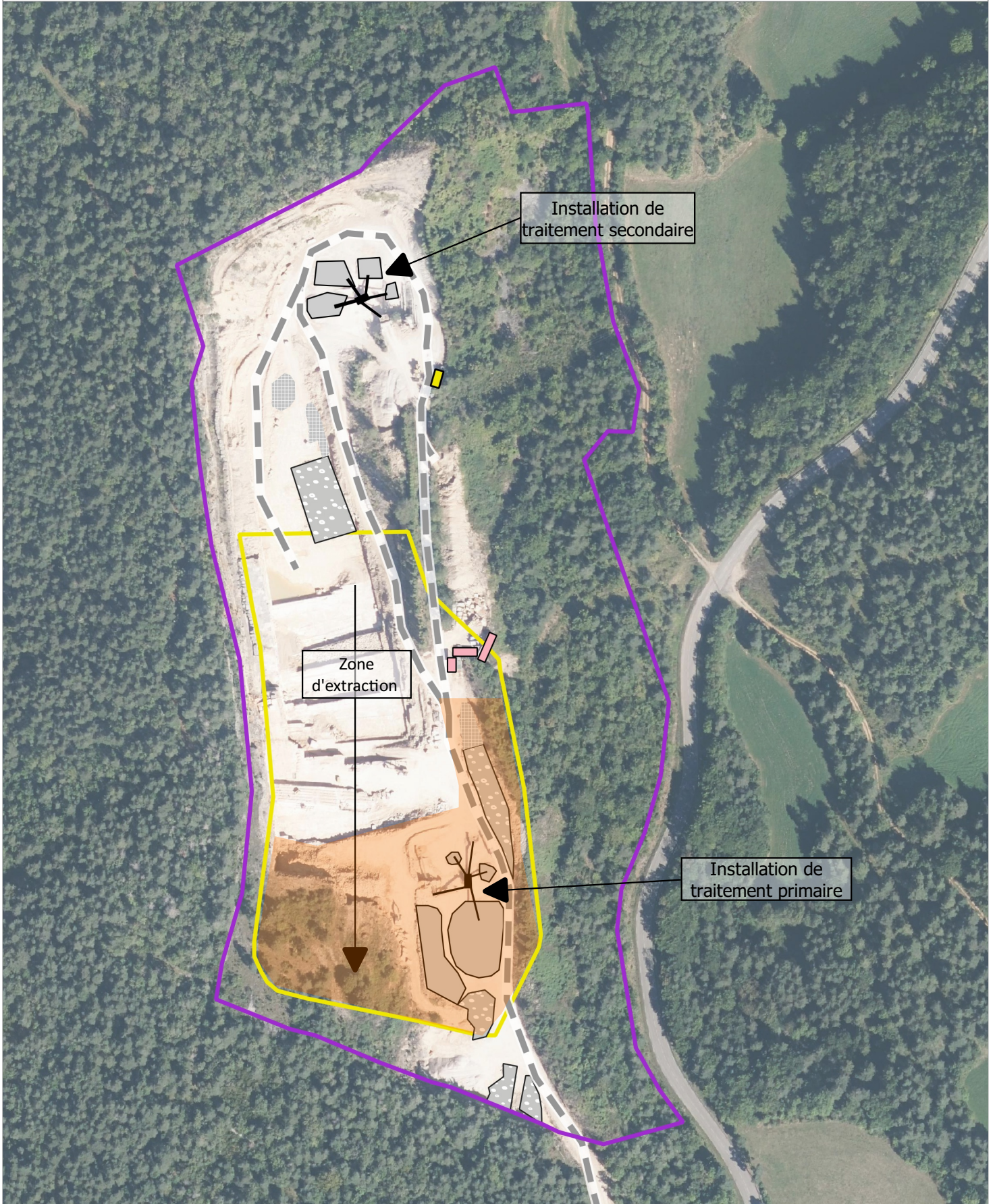

- Emprise de la carrière autorisée
- Zone d'exploitation
- Zone restant à exploiter
- Bascule

- Locaux
- Installation de traitement
- Pistes

Stocks des matériaux

- Traités
- Bruts
- Blocs

1 : 2 500

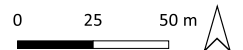

Sources : Orthophotos et Scan100, IGN

**CARRIÈRES DE FRANCE**

La Tieule (48)

Régularisation d'une activité de traitement en enregistrement

2022



Réalisation : Artifex

## Plan des abords



- Emprise de la carrière autorisée
- Installation de traitement
- Rayon de 100 m

Légende routes

- Autoroute
- Départementale
- Autre route
- Piste, chemin

1 : 5 000

0 50 100 m

Sources : Orthophotos et Scan100, IGN

**CARRIÈRES DE FRANCE**

La Tieule (48)

Régularisation d'une activité de traitement  
en enregistrement



2022

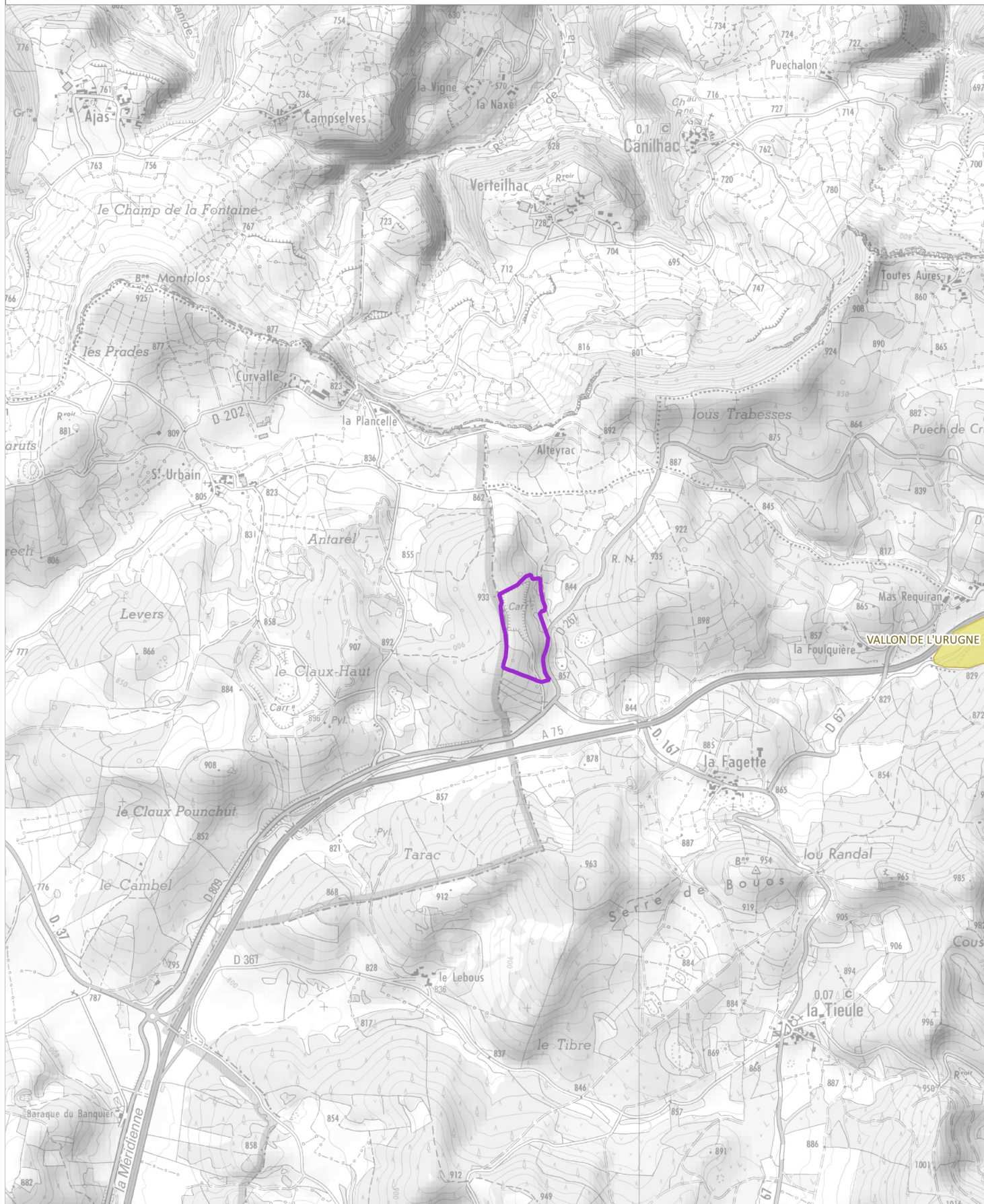

Réalisation : Artifex 2022

Annexe 6  
Natura 2000



-  Emprise de la carrière autorisée
-  Directive "Habitats-Faune-Flore" (ZSC)

1 : 25 000

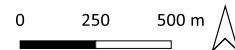

Sources : ©IGN AdminExpress 2022, BD Alti et Scan (25,100,1000) - INPN

**CARRIÈRES DE FRANCE**

La Tieule (48)

Régularisation d'une activité de traitement en enregistrement 2022



Réalisation : Artifex 2022